

# PC5.6 - PLAN DE DÉTAILS DES CITERNES SOUPLES POUR SÉCURITÉ INCENDIE

DETAILS - PLAN DE LA CITERNE SOUPLE, 120m³ - échelle 1/100e

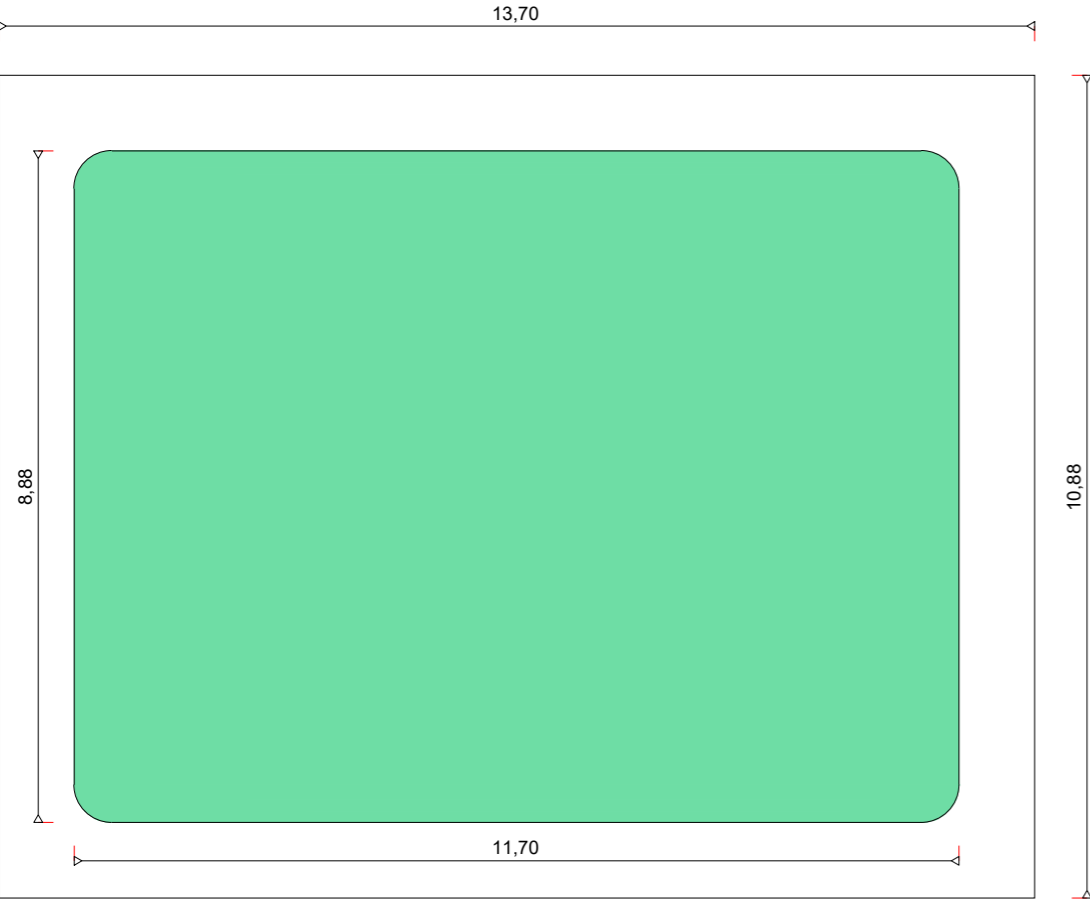

DETAILS - PLAN DE LA CITERNE SOUPLE, 60m³ - échelle 1/100e

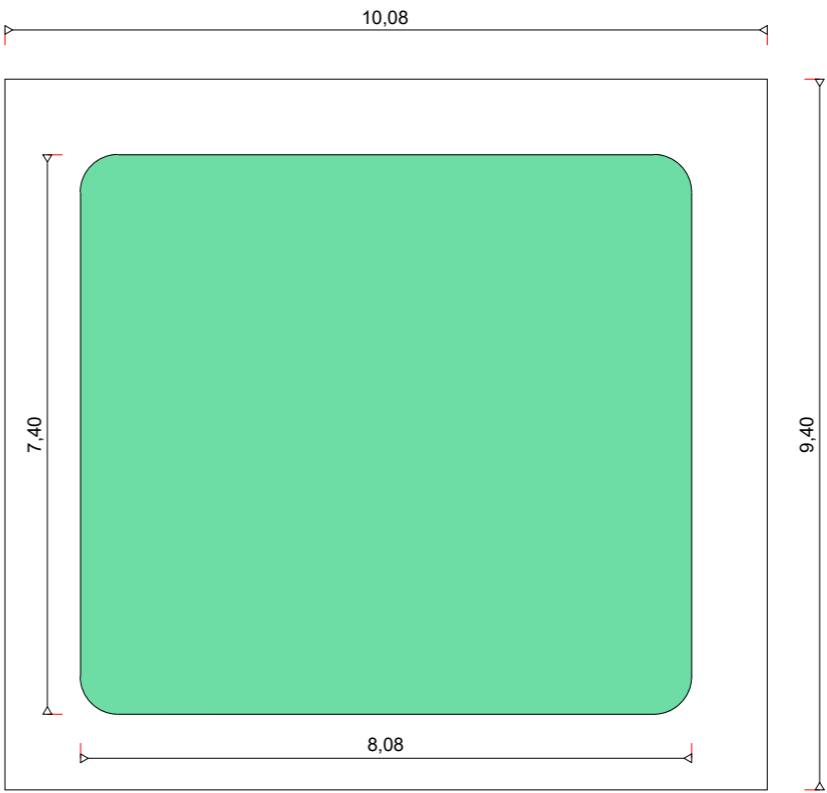

AGENCE 2BR  
SARL BOUILHOL, RAMEL & BERNARD  
ARCHITECTES DPLG  
582, allée de la Sauvegarde  
69009 LYON  
Tél. : 04 78 83 61 87 - Fax : 04 78 83 64 62  
Email : agence.lyon@2br.fr



# PC6

DOCUMENT GRAPHIQUE PERMETTANT  
D'APPRÉCIER L'INSERTION DU PROJET

*PC6 Perspectives d'insertion*

AGENCE 2BR  
SARL BOUILHOL, RAMEL & BERNARD  
ARCHITECTES S.A.S  
582, rue de la Sauvegarde  
69009 LYON  
Tél. : 04 78 83 61 87 - Fax : 04 78 83 64 62  
Email : agence.lyon@2br.fr



Localisation du point de vue



PC6a - Existant



PC6a - Projeté - réalisation Nathalie Crolet

AGENCE 2BR  
SARL BOUILHOT, RAMÉL & BERNARD  
ARCHITECTES DPLG  
582, allée de la Sauvegarde  
69009 LYON  
Tél : 04 78 83 61 87 - Fax : 04 78 83 64 62  
Email : agence.lyon@2br.fr



Localisation du point de vue



PC6b - Existant



PC6b - Projeté - réalisation Nathalie Crolet



AGENCE 2BR  
SARL BOUILHOL, RAMIEL & BERNARD  
ARCHITECTES DPLG  
582, allée de la Sauvegarde  
69009 LYON  
Tél : 04 78 83 61 87 - Fax : 04 78 83 64 62  
Email : agence.lyon@2br.fr



Localisation du point de vue

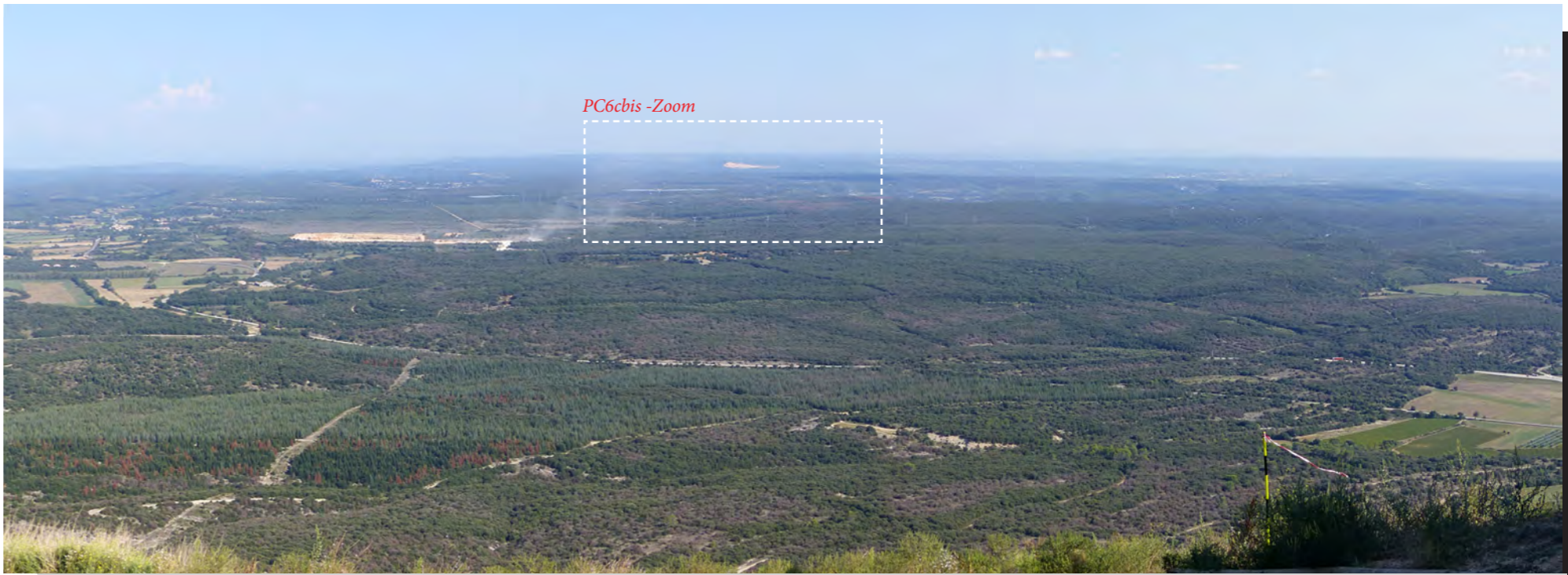

PC6c - Existant

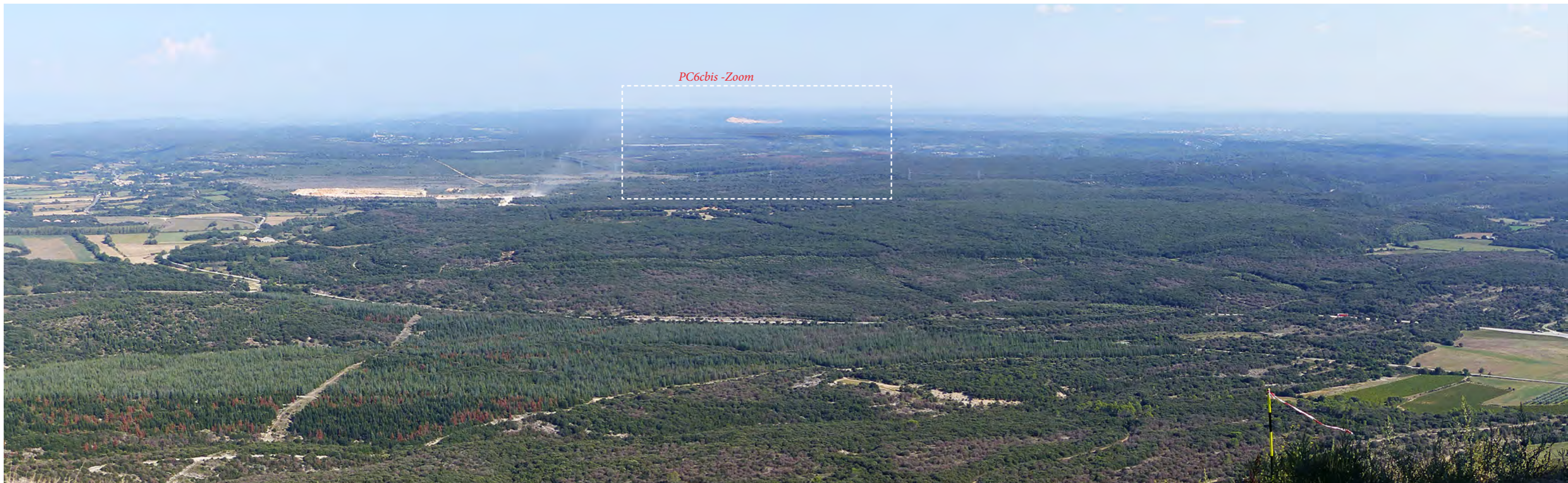

PC6c - Projeté - réalisation Nathalie Crolet

AGENCE 2BR  
SARL BOUILHOL, RAMIEL & BERNARD  
ARCHITECTES DPLG  
582, allée de la Sauvegarde  
69009 LYON  
Tél : 04 78 83 61 87 - Fax : 04 78 83 64 62  
Email : agence.lyon@2br.fr

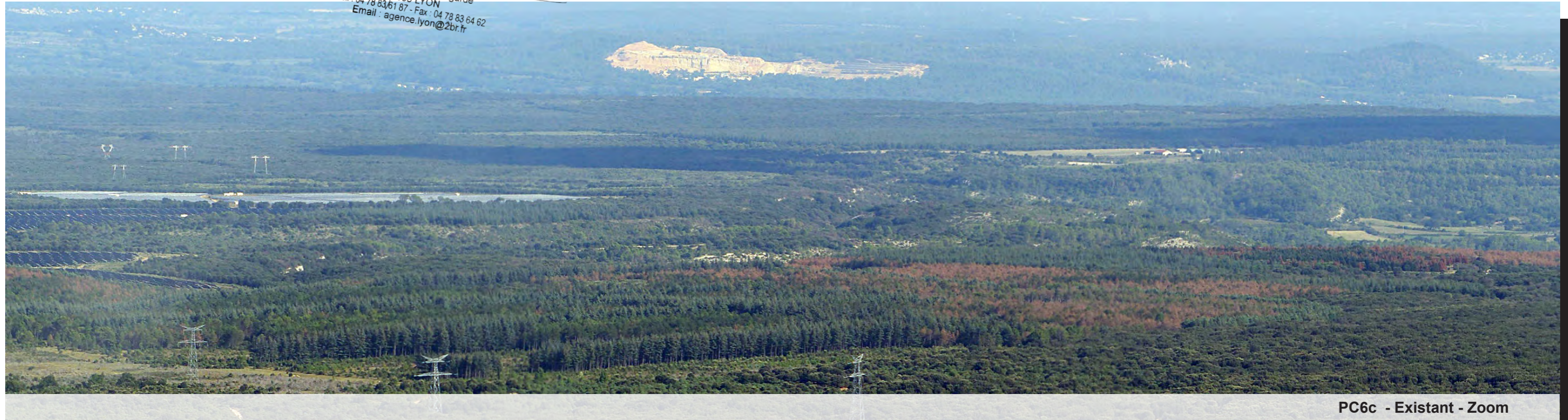

PC6c - Existant - Zoom



PC6c - Projeté - Zoom - réalisation Nathalie Crolet



# PC7

**PHOTOGRAPHIES PERMETTANT DE SITUER  
LE TERRAIN DANS L'ENVIRONNEMENT  
PROCHE**

*PC7 Photographies du terrain dans son environnement proche*

# PC7 - Photographies du terrain dans son environnement proche

**AGENCE 2BR**  
SARL BOUILHOL, RAMEL & BERNARD  
ARCHITECTES DPLG  
582, allée de la Sauvegarde  
69009 LYON  
Tél. : 04 78 83 61 87 - Fax : 04 78 83 64 62  
Email : agence.lyon@2br.fr

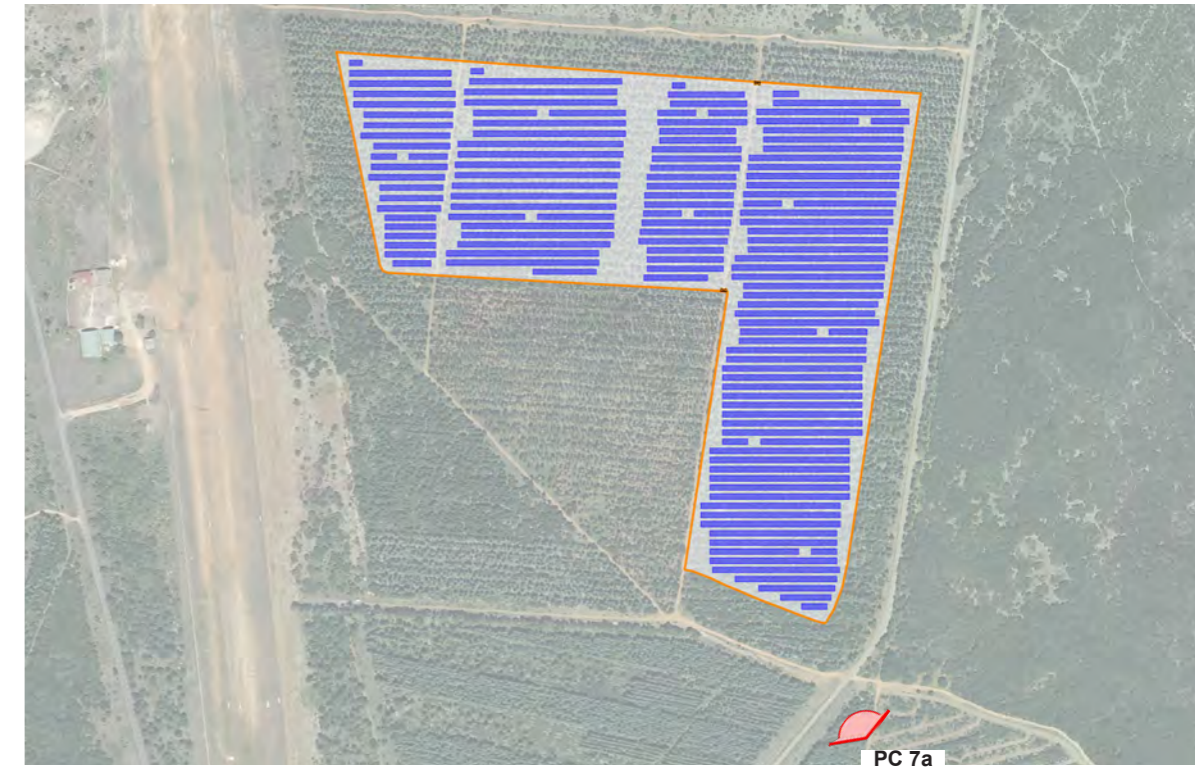

PLAN DE REPÉRAGE DES VUES

PC 7a

PC 7a



Emprise du projet



# PC8

PHOTOGRAPHIES PERMETTANT DE SITUER  
LE TERRAIN DANS LE PAYSAGE LOINTAIN

*PC8 Photographies du terrain dans son environnement lointain*

# PC8 - Photographies du terrain dans son environnement lointain

**AGENCE 2BR**  
SARL BOUILHOL, RAMEL & BERNARD  
ARCHITECTES DPLG  
582, allée de la Sauvegarde  
69009 LYON  
Tél. : 04 78 83 61 87 - Fax : 04 78 83 64 62  
Email : agence.lyon@2br.fr



PLAN DE REPÉRAGE DES VUES



**AGENCE 2BR**  
SARL BOUILHOL, RAMEL & BERNARD  
ARCHITECTES DPLG  
582, allée de la Sauvegarde  
69009 LYON  
Tél. : 04 78 83 61 87 - Fax : 04 78 83 64 62  
Email : agence.lyon@2br.fr



Localisation du point de vue

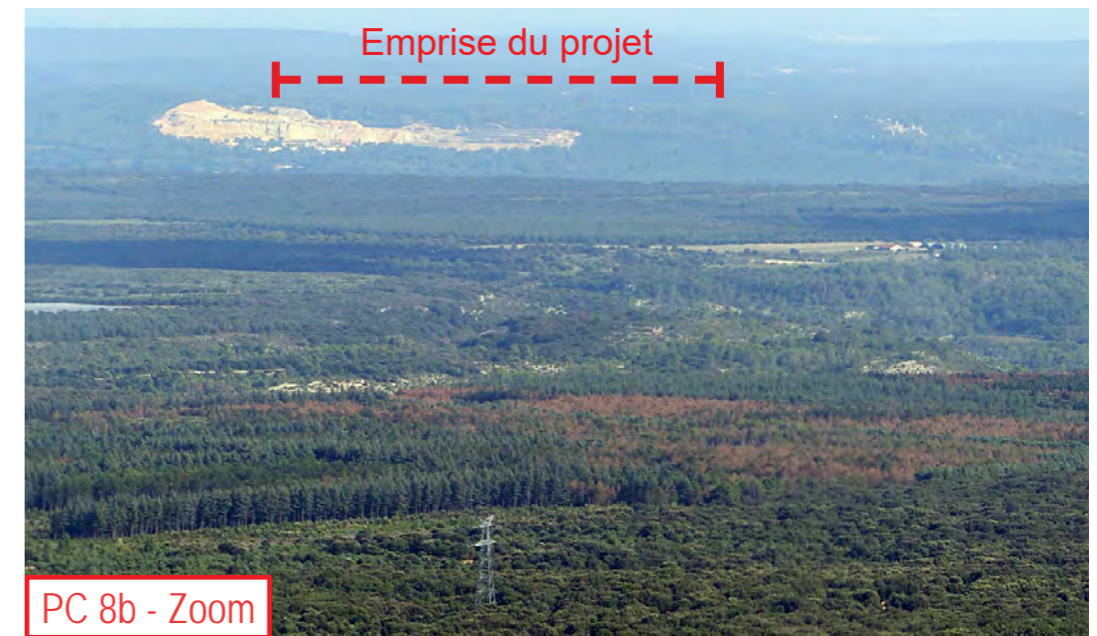

# PC11 et PC11-2

ÉTUDE D'IMPACT ENVIRONNEMENTAL

et

DOSSIER D'ÉVALUATION DES INCIDENCES NATURA 2000

*Jointes en annexe*

# PC12

## ATTESTATION DE RESPECT DES RÈGLES PARASISMIQUES ET PARACYCLONIQUES

*PC12 Attestation de conformité de Bureau Veritas*



## ATTESTATION DE CONTROLE TECHNIQUE

(Délivrée par le contrôleur technique au maître de l'ouvrage en application de l'article A.431-10 du code de l'urbanisme et à joindre à la demande de permis de construire en application de l'article R.431-16 du code de l'urbanisme)

### Prise en compte au stade de la conception des règles parasismiques

Je soussigné, JULIEN Jean-Baptiste, Chargé d'Affaire,

Agissant au nom de la société BUREAU VERITAS, contrôleur technique au sens de l'article L.111-23 du code de la construction et de l'habitation, titulaire de l'agrément A1 relatif au contrôle technique obligatoire délivré par décision ministérielle du 16 janvier 2009.

**Maitre d'ouvrage :**  
**URBA 123**  
**75 Allée Wilhelm Roentgen**  
**CS 40935**  
**34961 MONTPELLIER CEDEX 2**

**Opération de construction :**  
**CENTRALE PHOTOVOLTAIQUE**  
**RD238**  
**30580 LA BRUGUIERE**

Le projet, selon les éléments qui nous ont été transmis à ce jour présente les caractéristiques décrites ci-dessous.

Lieu de construction : **LA BRUGUIERE (30580)**, considéré en zone de sismicité modérée 3.

Objet de la construction :

- **Une centrale photovoltaïque en technologie fixe**
- **2 postes de livraison**
- **1 local de maintenance**
- **7 postes de transformation**

Le contrôleur technique atteste qu'il a fait connaître au maître d'ouvrage son avis relatif à la prise en compte des règles parasismiques, sur la base des documents du projet fournis en phase de dépôt du permis de construire.

Date : 07/12/2020

Signature : JULIEN Jean-Baptiste

Agence de Toulon  
Immeuble le France  
Village d'entreprise Valgora  
BP 502 La Valette  
83041 TOULON Cedex 9  
Tél. : 04 94 14 19 40  
Télécopie : 04 94 14 19 50

Société Anonyme à Directoire  
et Conseil de surveillance  
au capital de 12 979 173 Euros  
RCS Nanterre B 775 690 621  
www.bureauveritas.fr

**BUREAU VERITAS**  
**CONSTRUCTION SAS**  
Immeuble le France  
Village d'Entreprises Valgora  
BP 502 La Valette  
3041 TOULON Cedex 9  
Tél. 04 94 14 19 41  
siret 790 182 786 00687

Toute reproduction interdite  
Copyright Bureau Veritas