

Compléments n°3 à la demande de permis de construire n° PC 030 056 20 R0009

Centrale Photovoltaïque au sol

Lieu-dit « Les Bois d'en Bas »

Commune de La Bruguière (30580)

Avril 2023

NOMENCLATURE DES DOCUMENTS DU DOSSIER

PRÉAMBULE

PC1 PLAN DE SITUATION DU TERRAIN

PC1.1 – Plan de situation A3

PC2 PLAN DE MASSE DES CONSTRUCTIONS

PC2.1 – Plan d'accès au site A3
 PC2.2 – Plan de masse paysager des installations A3
 PC2.3 – Plan d'implantation A0

PC3 PLAN EN COUPE DU TERRAIN ET DE LA CONSTRUCTION

PC3.1 – Plans et coupes des panneaux A3
 PC3.2 – Coupes d'implantation des panneaux A0

PC4 NOTICE DECRIVANT LE TERRAIN ET PRESENTANT LE PROJET

PC4 – Notice A3

ANNEXES

Annexe 1 – Avis de la DGAC du 12/01/2023 A3
 Annexe 2 – Evaluation du risque d'éblouissement par des modules photovoltaïques – Aéroport d'Uzès A3
 Annexe 3 – Attestation sur l'honneur et avec engagement relative à la réalisation d'une installation photovoltaïque à proximité d'un aéroport A3

PRÉAMBULE

AGENCE 2BR
SARL BOUILHOL, RAMEL & BERNARD
ARCHITECTES DPLG
582, allée de la Sauvegarde
69009 LYON
Tél. : 04 78 83 61 87 - Fax : 04 78 83 64 62
Email : agence.lyon@2br.fr

Introduction

La société URBA 123, filiale à 100 % du groupe URBASOLAR, développe un projet de parc photovoltaïque au sol au lieu-dit « Les Bois d'En Bas », sur la commune de La Bruguière (30580).

La demande de permis de construire a été déposée le 21/12/2020 sous le numéro PC 030 056 20 R0009. Au fil de l'instruction, deux compléments au dossier ont été déposés par le maître d'ouvrage (respectivement le 08/04/2021 et le 17/09/2021), ainsi qu'une réponse à l'avis des services instructeurs (le 25/11/2022).

Le présent document constitue le troisième complément à la demande de permis de construire précitée.

Compléments apportés au dossier

Suite à la mise à jour, en novembre 2022, de la note d'information technique (NIT) « Dispositions relatives aux avis de la DGAC sur les projets d'installations de panneaux photovoltaïques à proximité des aérodromes » et l'avis de la DGAC du 12/01/2023 relatif au projet de parc solaire des Bois d'En Bas, rappelé en annexe pour mémoire, le maître d'ouvrage a :

- Modifié l'orientation des tables de modules sur la partie Ouest du projet ;
- Réalisé une étude d'éblouissement par un bureau d'études indépendant (Cythelia Energy), démontrant l'absence d'éblouissement d'incapacité pour les pilotes utilisant l'aérodrome d'Uzès, dans cette nouvelle configuration.

Les pièces de la demande de permis de construire concernées par ces modifications ont été mises à jour en conséquence et sont présentées ci-après. Les données techniques qui y sont mentionnées annulent et remplacent celles contenues dans l'étude d'impact, dans toutes les études spécifiques associées ainsi que leurs mises à jour, et les précédents compléments déposés par le maître d'ouvrage dans le cadre de l'instruction du dossier.

Les conclusions de l'étude d'impact et des études associées restent entièrement valables suite à la mise à jour de ces données. En particulier, le changement d'orientation des tables à l'ouest n'entraîne pas de modification des ouvrages de gestion des eaux pluviales projetés.

Enfin, on trouvera en annexe du présent document les pièces suivantes :

- Avis de la DGAC du 12/01/2023
- Evaluation du risque d'éblouissement par des modules photovoltaïques – Aérodrome d'Uzès
- Attestation sur l'honneur et avec engagement relative à la réalisation d'une installation photovoltaïque à proximité d'un aérodrome

AGENCE 2BR
SARL BOUILHOL, RAMEL & BERNARD
ARCHITECTES
582, allée de la Sauvegarde
69009 LYON
Tél. : 04 78 83 61 87 - Fax : 04 78 83 64 62
Email : agence.lyon@2br.fr

PC1

PLAN DE SIUTATION DU TERRAIN

PC1.1 Plan de situation

AGENCE 2BR
SARL BOUILHOL, RAMEL & BERNARD
ARCHITECTES
582 allée de la Sauvegarde
69009 LYON
Tél. : 04 78 83 61 87 - Fax : 04 78 83 64 62
Email : agence.lyon@2br.fr

PC1.1 / PLANS DE SITUATION

AGENCE 2BR
 SARL BOUILLHOL, RAMÉL & BERNARD
 ARCHITECTES DPLG
 582, allée de la Sauvegarde
 69009 LYON
 Tél. : 04 78 83 61 87 - Fax : 04 78 83 64 62
 Email : agence.lyon@2br.fr

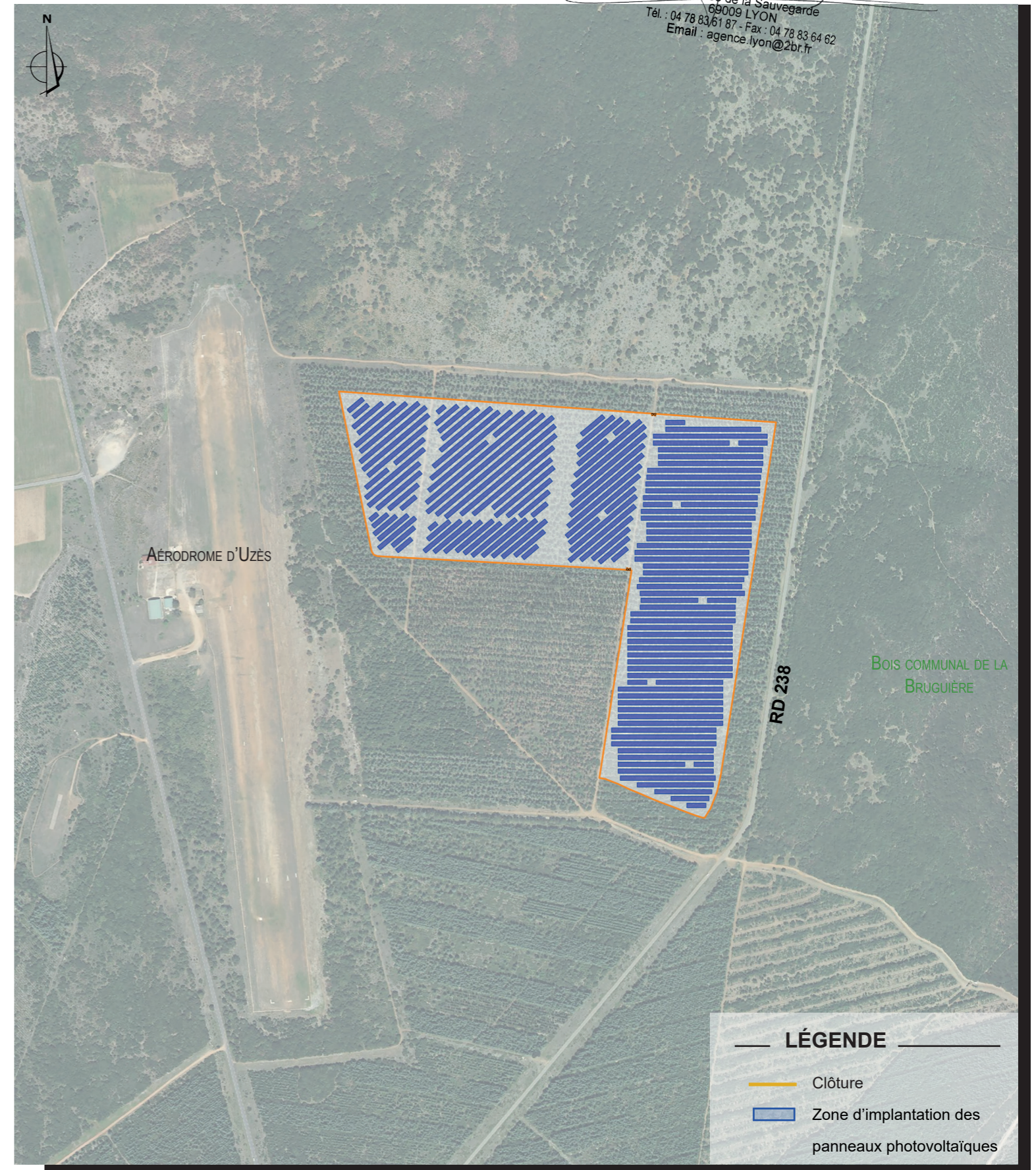
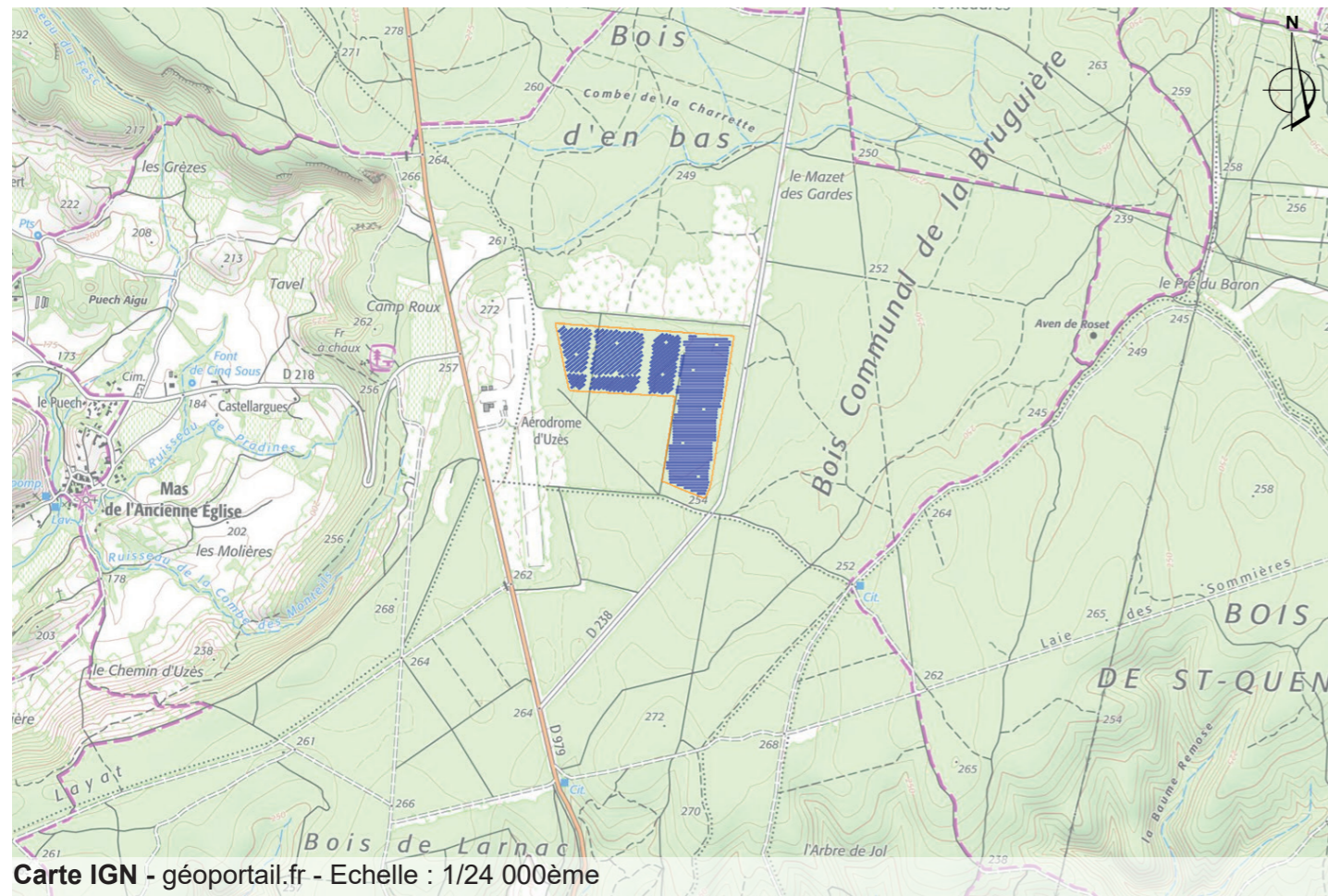
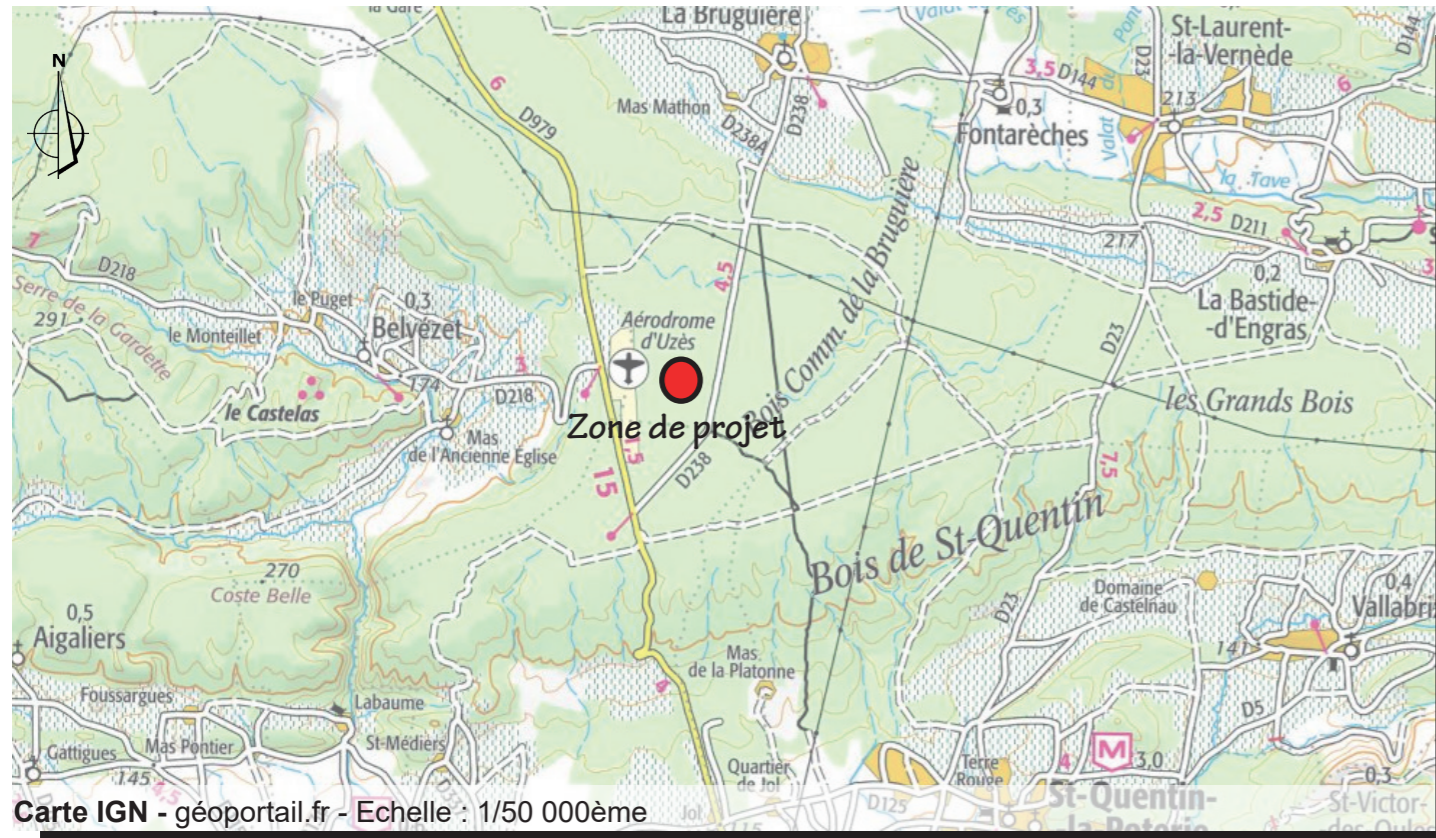

Aérienne - google earth - Echelle : 1/4 000ème